

KATASTRÁLNÍ SITUAČNÍ VÝKRES
M 1:500

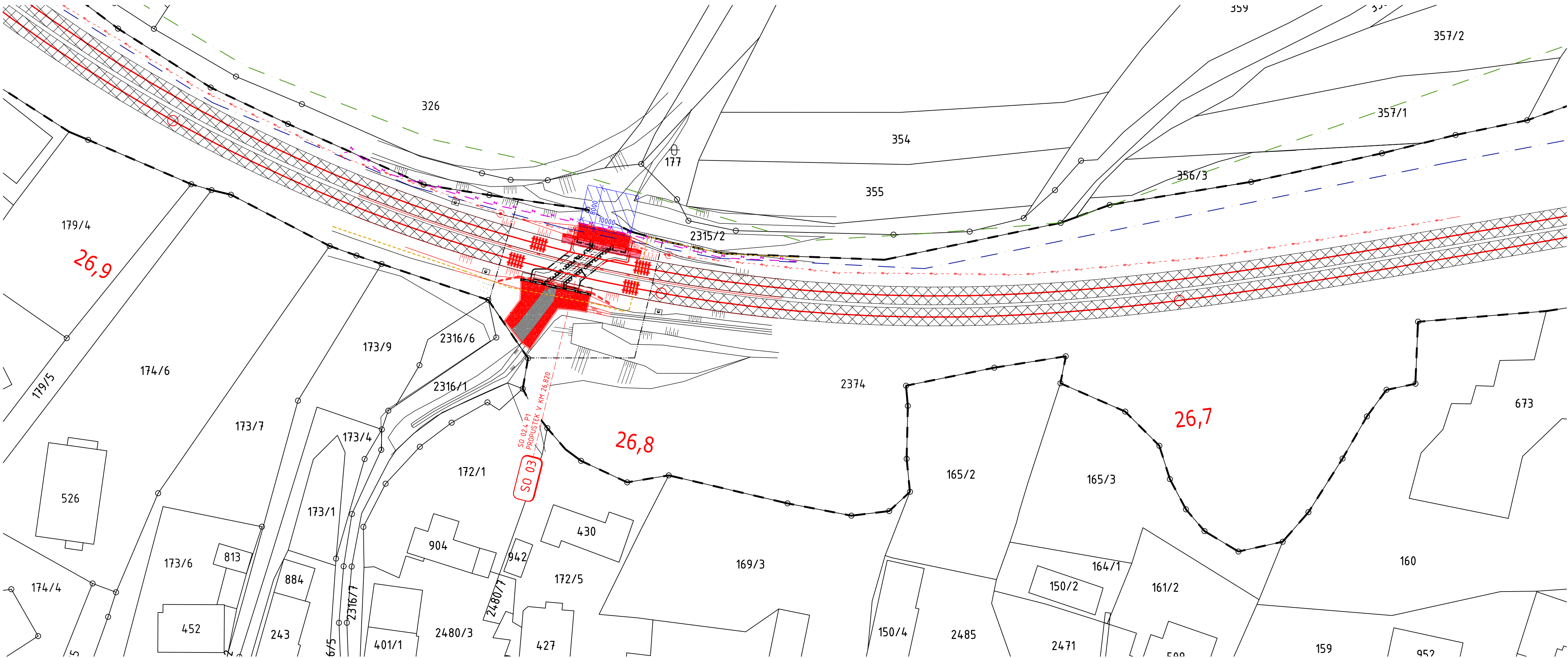

UMÍSTĚNÍ STAVBY					
ČÍSLO PARCELY	KATASTRÁLNÍ ÚZEMÍ	VLASTNICKÉ PRÁVO	LV	DRUH POZEMKU	ZPŮSOB VYUŽITÍ
2374	Horní Lideč [643351]	Správa železnic, státní organizace, Dílžďená 1003/7, Nové Město, 11000 Praha 1	348	ostaťní plocha	dráha
PŘÍSTUP KE STAVBĚ					
ČÍSLO PARCELY	KATASTRÁLNÍ ÚZEMÍ	VLASTNICKÉ PRÁVO	LV	DRUH POZEMKU	ZPŮSOB VYUŽITÍ
2374	Horní Lideč [643351]	Správa železnic, státní organizace, Dílžďená 1003/7, Nové Město, 11000 Praha 1	348	ostaťní plocha	dráha
2315/2	Horní Lideč [643351]	Obec Horní Lideč, č. p. 292, 75612 Horní Lideč	10001	ostaťní plocha	ostaťní komunika ce

PŘÍSTUP UMOŽNĚN PO KOLEJÍCH, A TO ZE STANICE HORNÍ LIDEČ, NEBO NA STRANĚ NÁTOKU Z MÍSTNÍ ŠTĚRKOVÉ KOMUNIKACE (MEZI OBCEMI HORNÍ LIDEČ A PULČÍN), KTERÁ PROBÍHÁ PODĚL KOLEJE Č.2, PARC.Č. 2315/2.

LEGENDA

- 2374 HRANICE PARCEL A PARCELNÍ ČÍSLO
- - - DRÁŽNÍ POZEMEK - SPRÁVA ŽELEZNIC, S. O.
- - - OBVOD STAVENIŠTĚ
- ▨ ZARÍZENÍ STAVENIŠTĚ
- ▨ PŘÍSTUPOVÁ CESTA

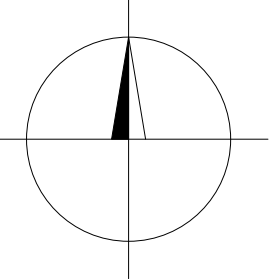

	
Jiná ověření:	Paré:
Orientační schéma:	
Razítko oprávněné osoby:	
Podpis: Datum:	
Revize:	Datum:
Popis:	Kontroloval:
Stavebník/Investor: Správa železnic, státní organizace	
Adresa: Dílžďená 1003/7, 110 00 Praha 1	
Zástupce investora: Oblastní ředitelství Ostrava	
Adresa: Muglinovská 1038/5, 702 00 Ostrava	
Zhotovitel díla: F-PROJEKT-DOPRAVNÍ STAVBY, s. r. o.	
Adresa: Janáčkova 4642/5d, 796 01 Prostějov	
Kontakt: T: +420 582 334 259	
E: fprojekt@fprojekt.cz	
Zhotovitel části/objektu: F-PROJEKT-DOPRAVNÍ STAVBY, s. r. o.	
Adresa: Janáčkova 4642/5d, 796 01 Prostějov	
Kontakt: T: +420 582 334 259	
E: fprojekt@fprojekt.cz	
Hlavní projektant (HIP): Ing. Martin Major	
Specialista: Ing. Martin Major	
Název stavby/akce:	Cyklická obnova trati v úseku Horní Lideč - Horní Lideč státní hranice
Objekt:	SO 02.4 Propustek v km 26,820
Název části:	Situační výkresy
Název objektu/díli části:	Katastrální situační výkres
Název přílohy:	-
Název díli části přílohy:	-
Odpovědný projektant:	Zpracovatel přílohy: Ing. Martin Major
Kraj:	Zdeněk Prázdny
Zlínský	Katastrální území: Horní Lideč [643351]
Označení investora:	Měřitko: 1:500
Stupeň dokumentace:	Formáty: 5x A4
Část:	TUDU: 236306
Objekt:	Stupeň dokumentace: Část:
Podoblast:	Typ: Příloha: Revize:
Typ: Příloha: Revize:	21.03.2025